

ORGANIGRAMMA SCUOLA SECONDARIA DI PRIMO GRADO: "CENTRO SOCIALE"

SCUOLA SECONDARIA DI I GRADO

Via Fiera (c/o Centro Sociale "P. Sacco") - 85028 Rionero in Vulture (PZ)

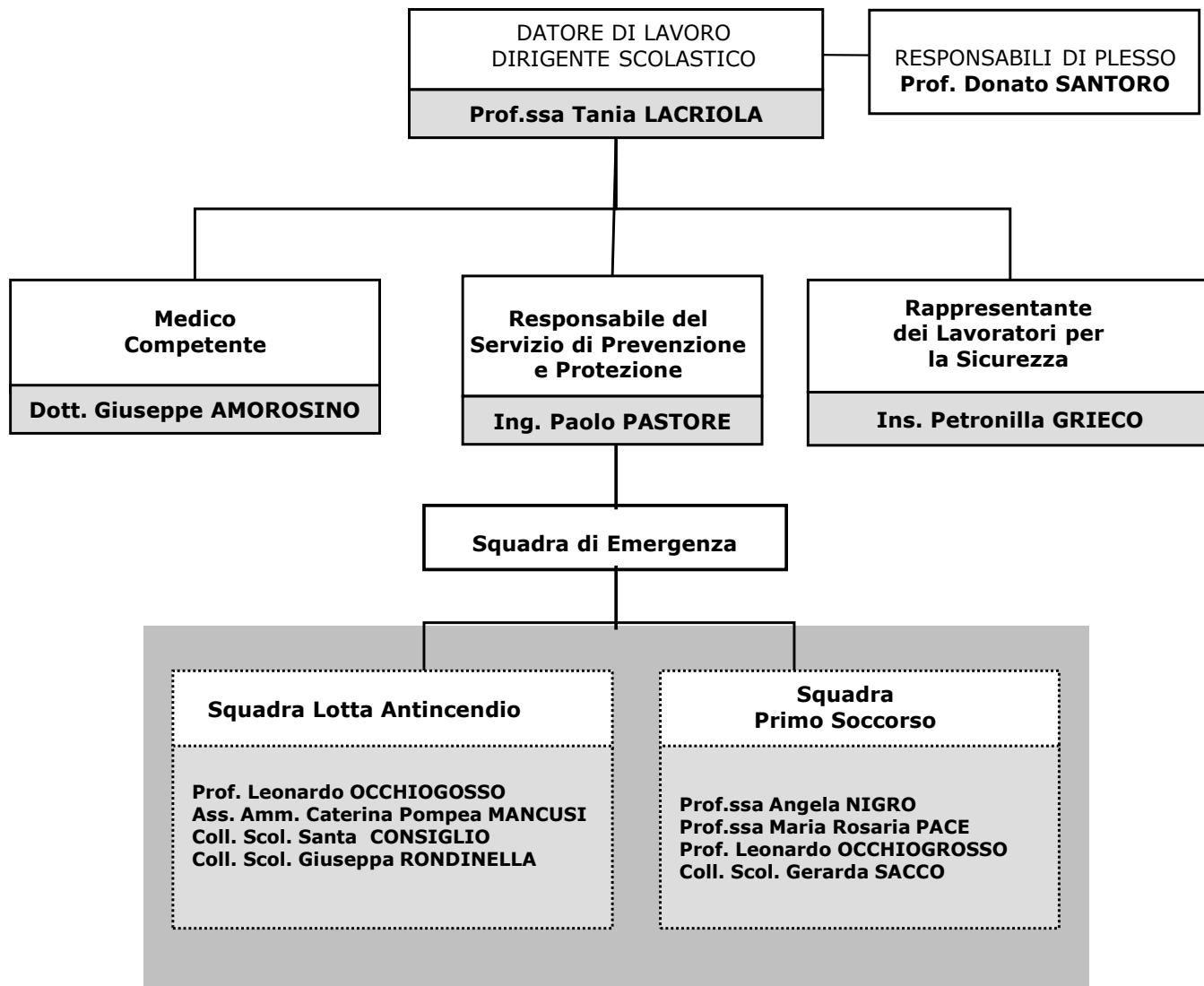

LA SQUADRA DI EMERGENZA È COMPOSTA DAGLI ADDETTI ALLA LOTTA ANTINCENDIO (DM 03.09.21) E DAGLI ADDETTI AL PRIMO SOCCORSO (DM 388/2003)

ADDETTI USO BLS/D

Prof.ssa Valentina BONANNO, Prof.ssa Concetta OSTUNI, Prof.ssa Maria Rosaria PACE, Prof. Antonio ZACCAGNINO

ORGANIGRAMMA SCUOLA PRIMARIA (EX LICEO CLASSICO): "CENTRO SOCIALE"

SCUOLA PRIMARIA

Via Fiera (c/o Centro Sociale "P. Sacco") - 85028 Rionero in Vulture (PZ)

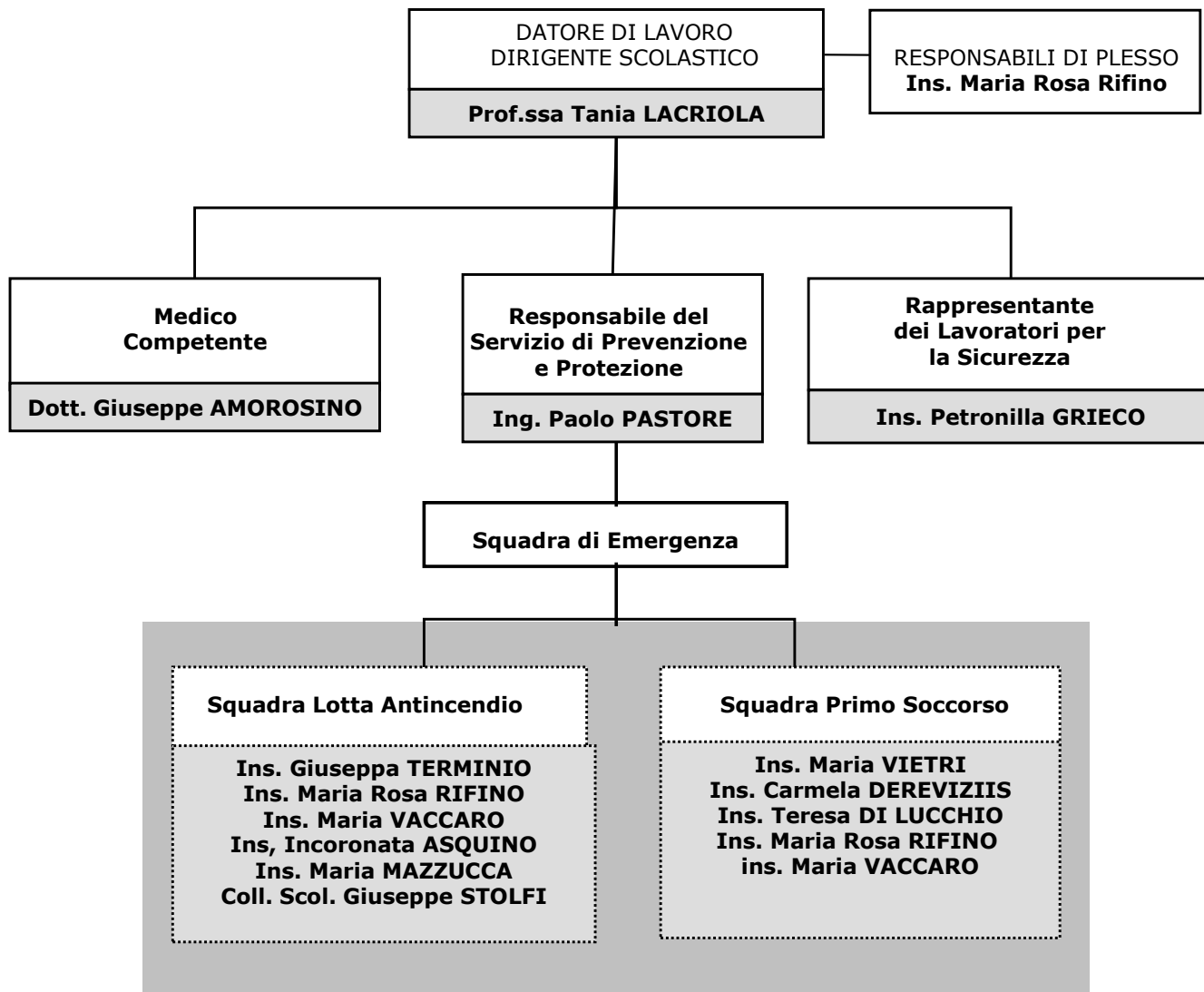

LA SQUADRA DI EMERGENZA È COMPOSTA DAGLI ADDETTI ALLA LOTTA ANTINCENDIO (DM 03.09.21) E DAGLI ADDETTI AL PRIMO SOCCORSO (DM 388/2003)

ADDETTI USO BLS/D

Ins. Annunziata MARTIELLO, Ins. Maria Rosa RIFINO, Ins. Cristiana SUMMA, Ins. Antonietta TOMASULO

ORGANIGRAMMA SCUOLA PRIMARIA: "EX AREA PROGRAMMA"

SCUOLA PRIMARIA

Via P. Corona, 3 (presso "Ex Area Programma") - 85028 Rionero in Vulture (PZ)

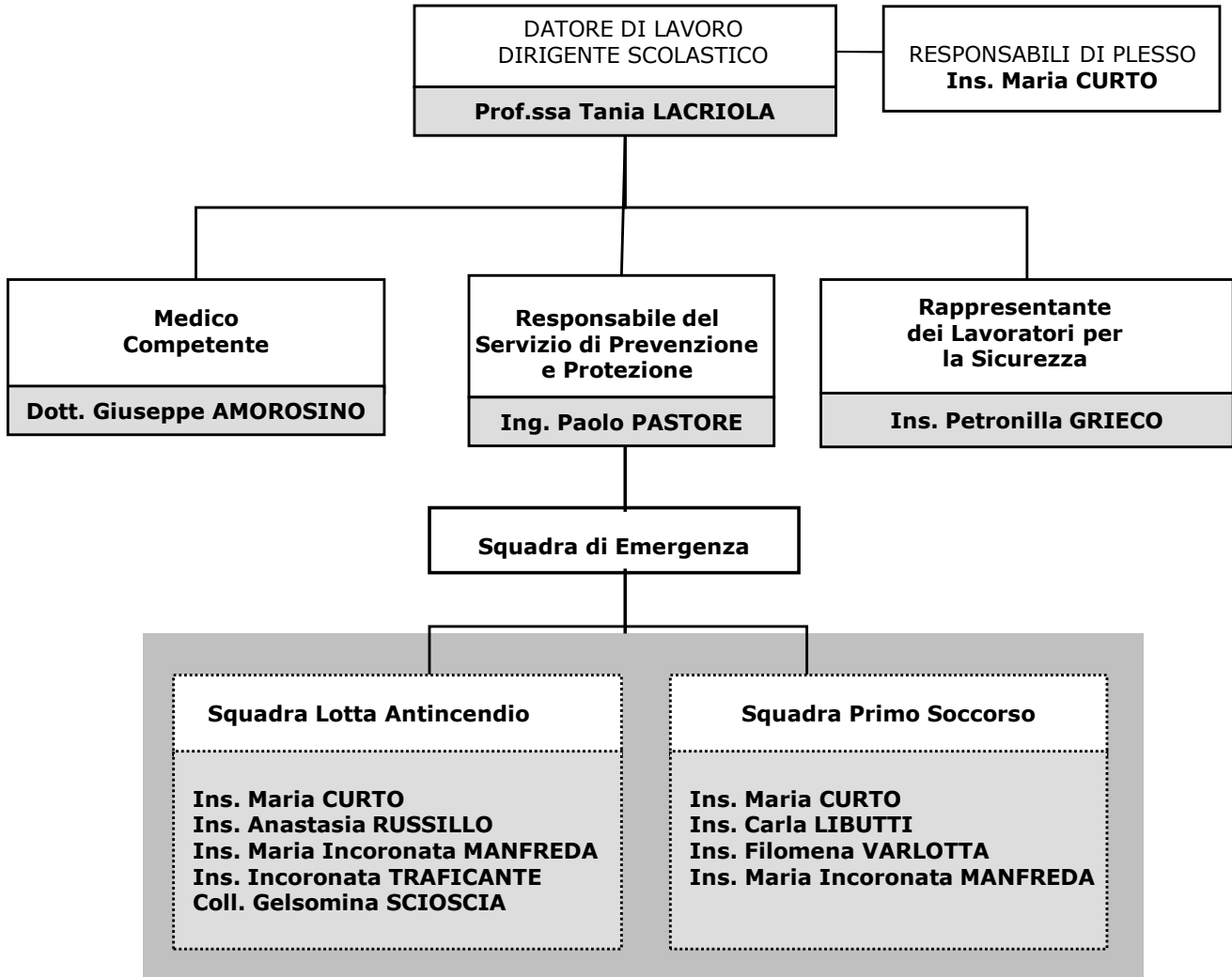

LA SQUADRA DI EMERGENZA È COMPOSTA DAGLI ADDETTI ALLA LOTTA ANTINCENDIO (DM 03.09.21) E DAGLI ADDETTI AL PRIMO SOCCORSO (DM 388/2003)

RESPONSABILE DI PLESSO

Ins. Maria CURTO

ORGANIGRAMMA SCUOLA DELL'INFANZIA: "GAUDO"

SCUOLA DELL'INFANZIA Via Michele Prezioso, snc - 85028 Rionero in Vulture (PZ)

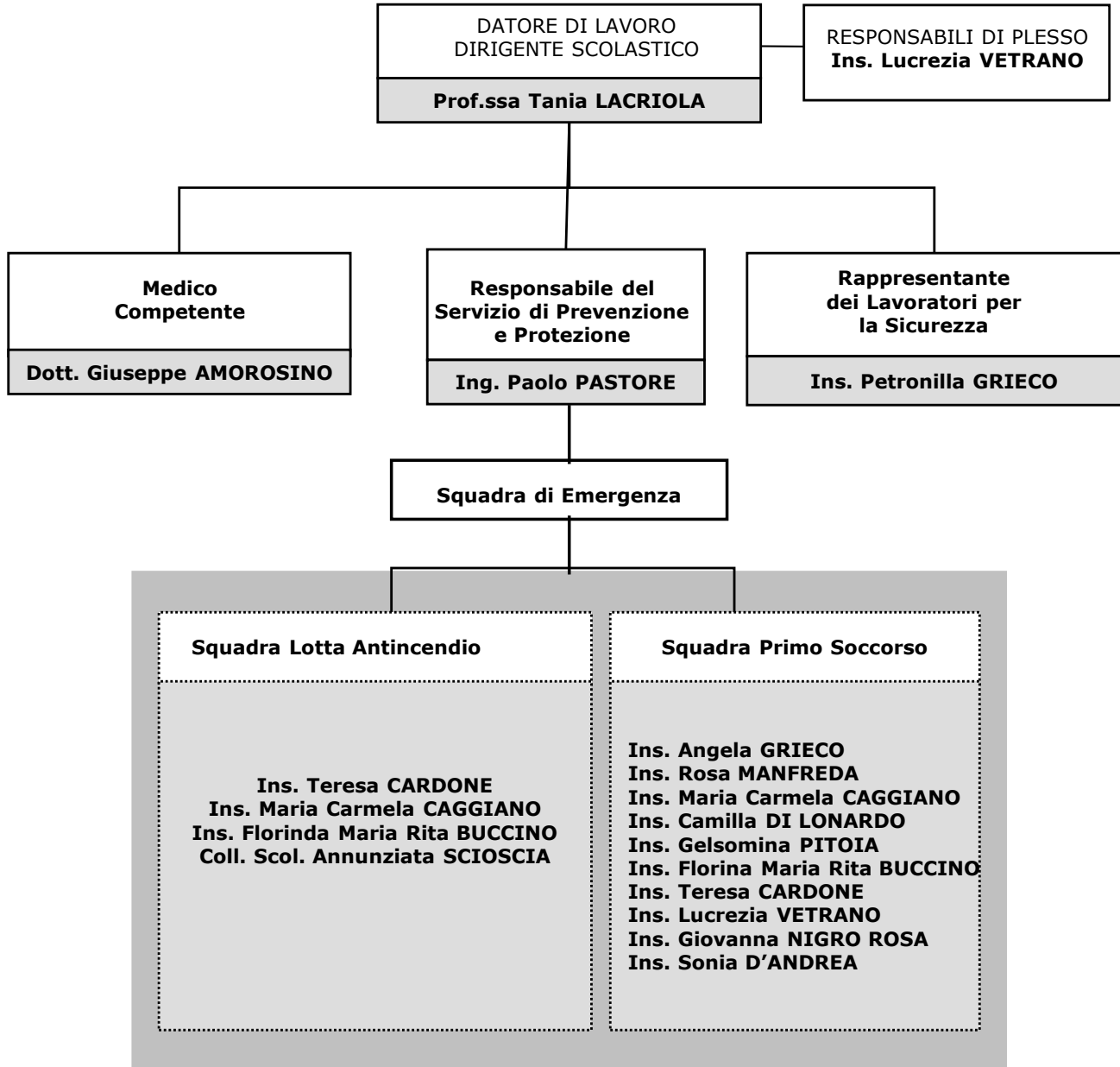

LA SQUADRA DI EMERGENZA È COMPOSTA DAGLI ADDETTI ALLA LOTTA ANTINCENDIO (DM 03.09.21) E DAGLI ADDETTI AL PRIMO SOCCORSO (DM 388/2003)

ADDETTI USO BLS/D

Inss. Gelsomina PITOIA, Lucrezia VETRANO,
Sonia D'ANDREA, Teresa CARDONE, Maria
Teresa CAGGIANO, Florinda Maria Rita
BUCCINO

ORGANIGRAMMA SCUOLA DELL'INFANZIA: "VIA GALLIANO" PRESSO C/DA GAUDO

**SCUOLA DELL'INFANZIA "GALLIANO"
Via Michele Prezioso, snc - 85028 Rionero in Vulture (PZ)**

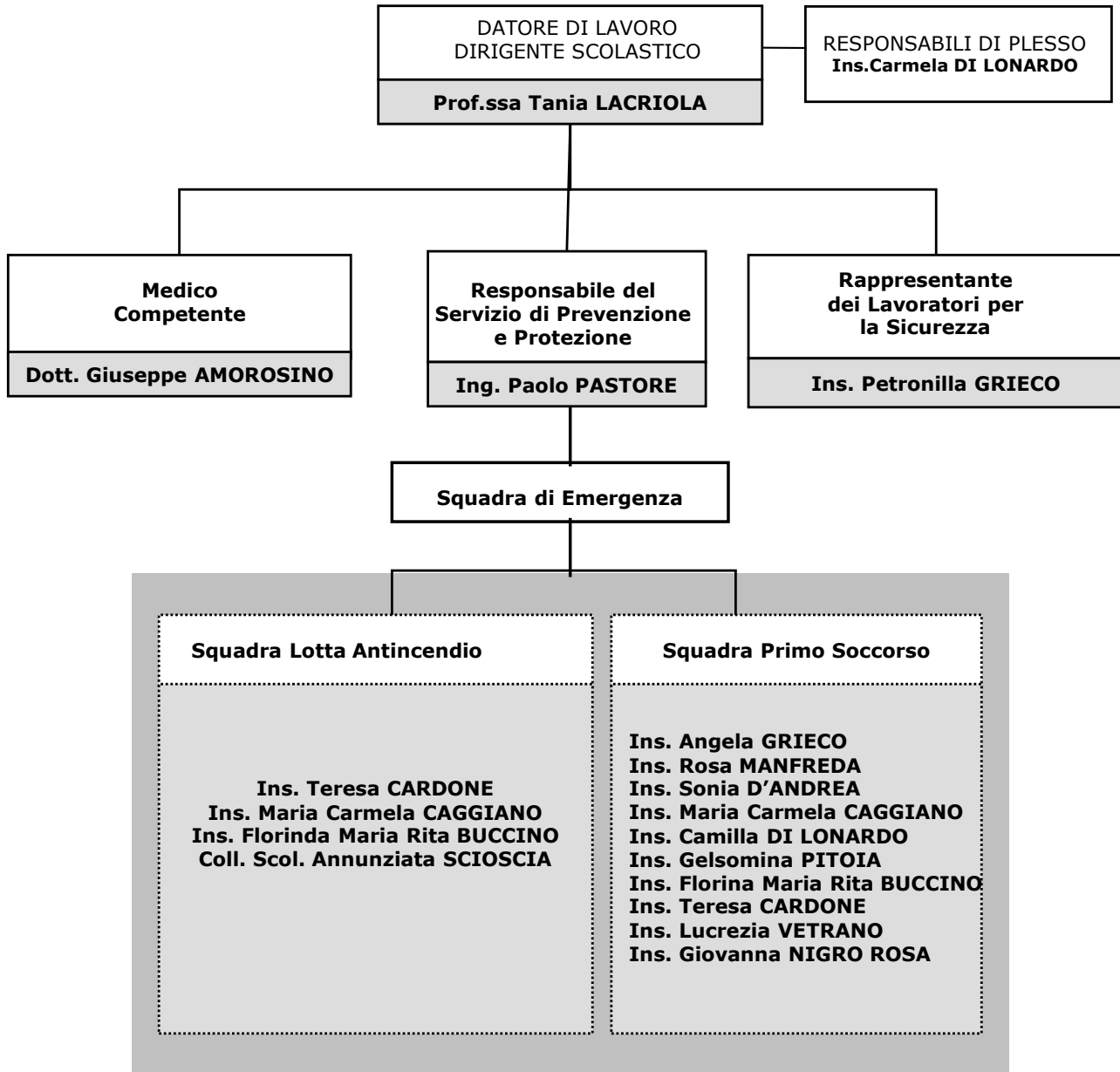

LA SQUADRA DI EMERGENZA È COMPOSTA DAGLI ADDETTI ALLA LOTTA ANTINCENDIO (DM 03.09.21) E DAGLI ADDETTI AL PRIMO SOCCORSO (DM 388/2003)

ADDETTI USO BLS D	Inss.Gelsomina PITOIA, Lucrezia VETRANO, Sonia D'ANDREA, Teresa CARDONE, Maria Teresa CAGGIANO, Florinda Maria Rita BUCCINO
-------------------	---

ORGANIGRAMMA SCUOLA PRIMARIA E SECONDARIA DI I GRADO DI SAN FELE

"G. FAGGELLA" sito in Via Gen. Carlo Alberto Dalla Chiesa, 5, 85020 - San Fele (PZ)

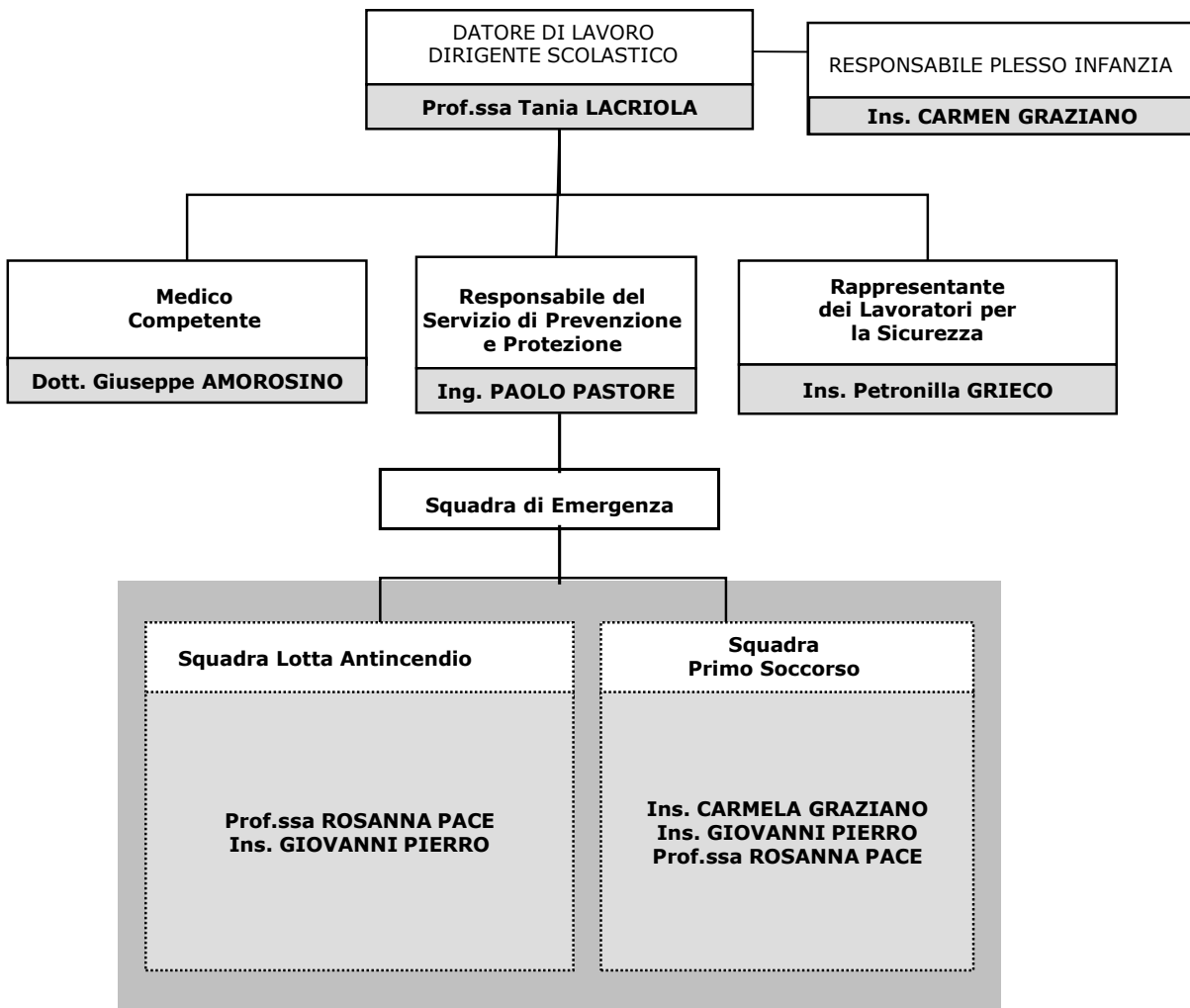

LA SQUADRA DI EMERGENZA È COMPOSTA DAGLI ADDETTI ALLA LOTTA ANTINCENDIO (DM 02.09.2021) E DAGLI ADDETTI AL PRIMO SOCCORSO (DM 388/2003)

RESPONSABILE DELL'INTERO PLESSO	Ins. CARMEN GRAZIANO
---------------------------------	----------------------

1.1 ORGANIGRAMMA SCUOLA DELL'INFANZIA "MONTESSORI" DI SAN FELE

PLESSO SITO IN STRADA COMUNALE PERGOLA, SNC, 85020- SAN FELE (PZ)

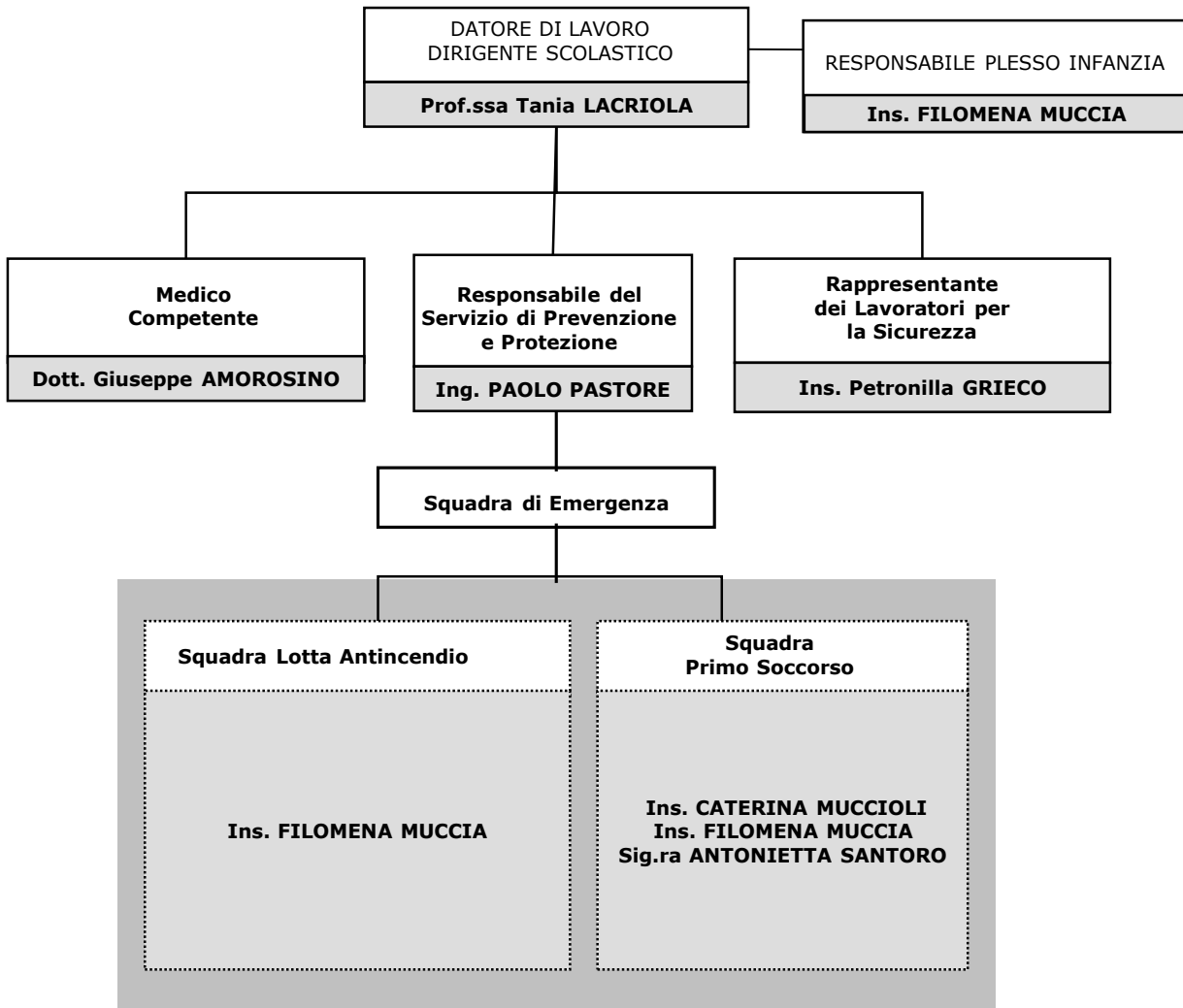

LA SQUADRA DI EMERGENZA È COMPOSTA DAGLI ADDETTI ALLA LOTTA ANTINCENDIO (DM 02.09.2021) E DAGLI ADDETTI AL PRIMO SOCCORSO (DM 388/2003)

RESPONSABILE DELL'INTERO PLESSO	Ins. FILOMENA MUCCIA
---------------------------------	----------------------

ORGANIGRAMMA PLESSO DI RUVO DEL MONTE INFANZIA – PRIMARIA – SECONDARIA DI I GRADO

PLESSO SITO VIA DANTE ALIGHIERI, 13B, 85020 – RUVO DEL MONTE (PZ)

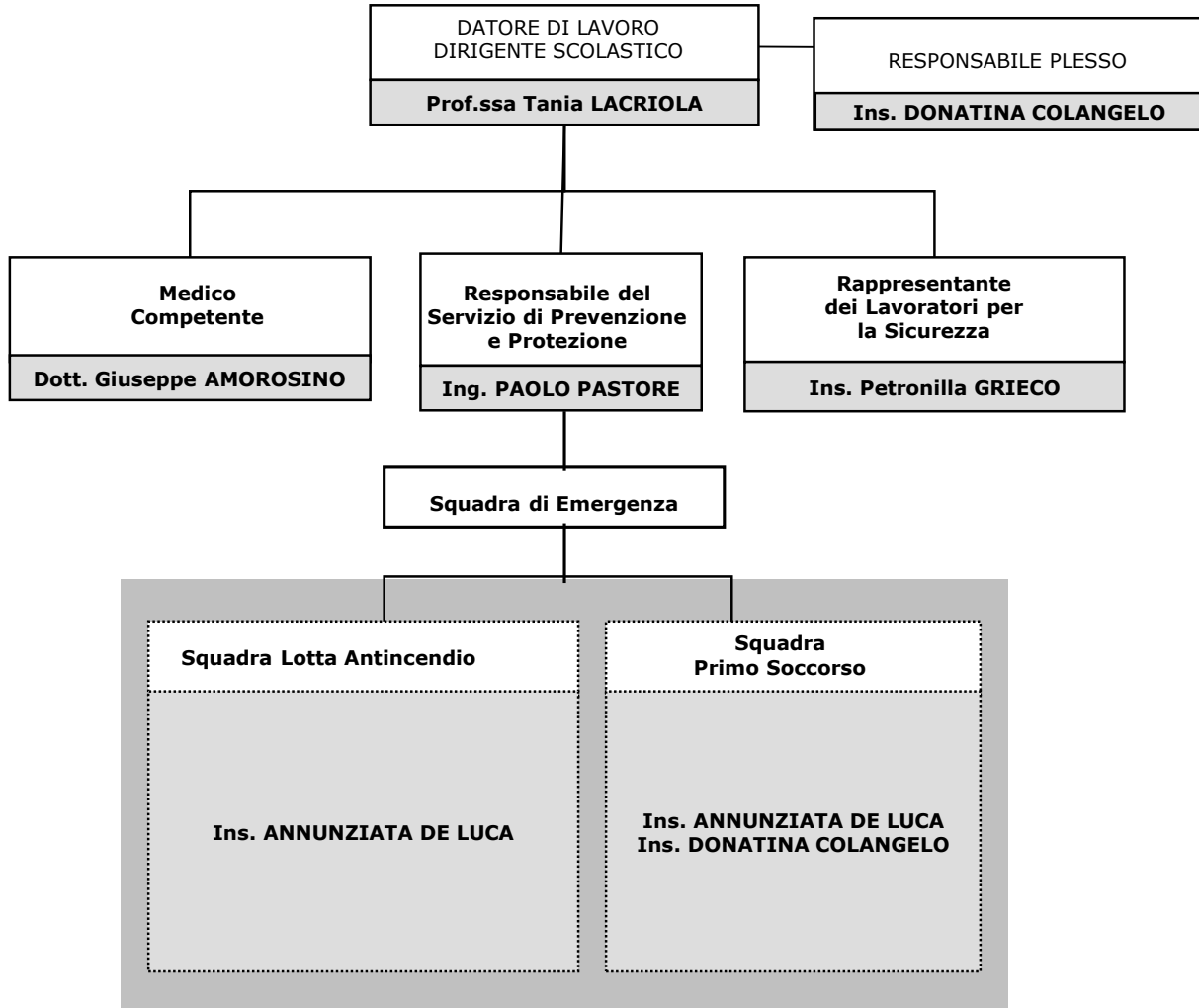

LA SQUADRA DI EMERGENZA È COMPOSTA DAGLI ADDETTI ALLA LOTTA ANTINCENDIO (DM 02.09.2021) E DAGLI ADDETTI AL PRIMO SOCCORSO (DM 388/2003)

RESPONSABILE DELL'INTERO PLESSO

Ins. DONATINA COLANGELO

**ORGANIGRAMMA PLESSO DI RAPONE
INFANZIA – PRIMARIA – SECONDARIA DI I GRADO**

PLESSO SITO VIA ALESSANDRO MANZONI, 11, 85020 – RAPONE (PZ)

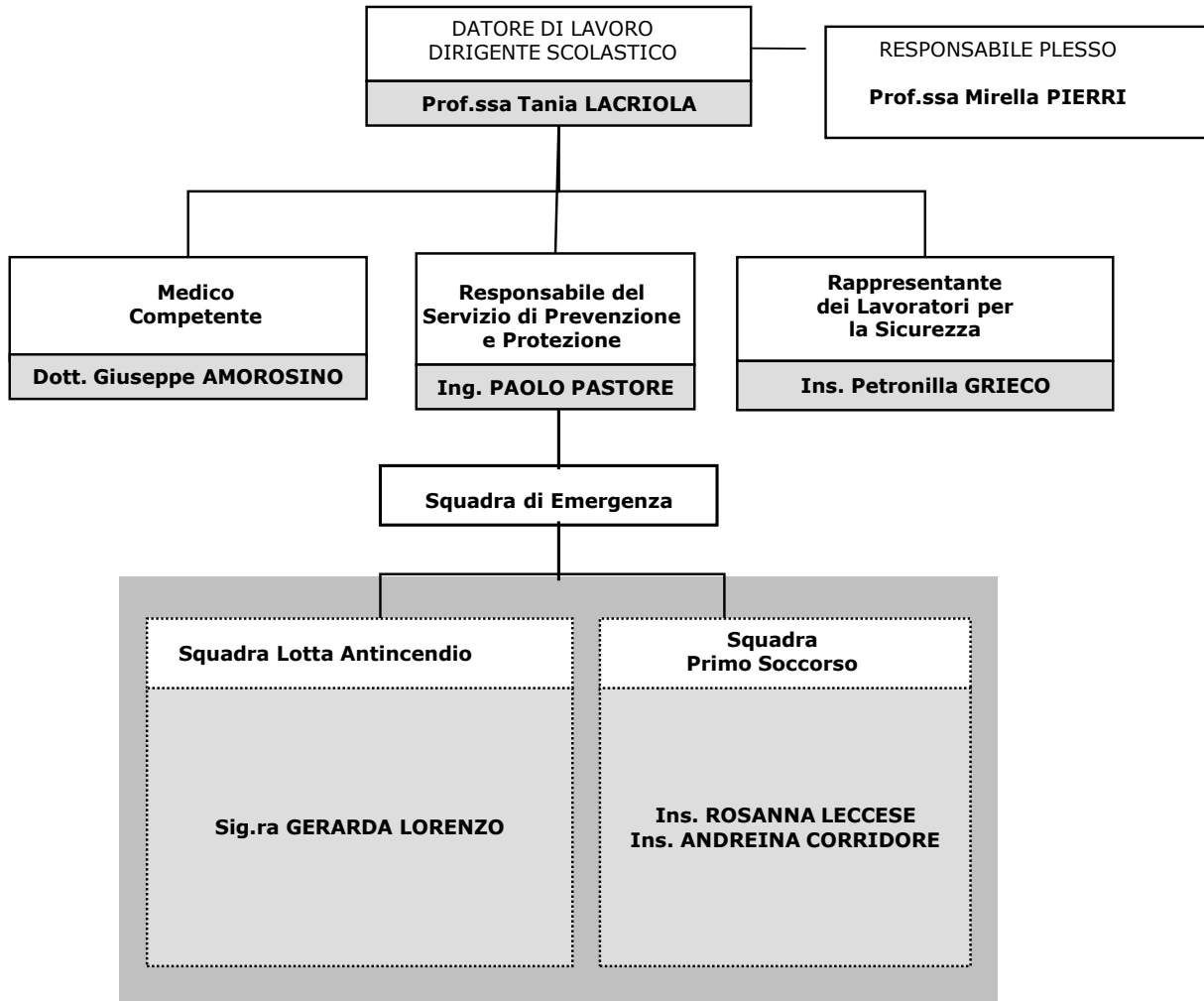

LA SQUADRA DI EMERGENZA È COMPOSTA DAGLI ADDETTI ALLA LOTTA ANTINCENDIO (DM 02.09.2021) E DAGLI ADDETTI AL PRIMO SOCCORSO (DM 388/2003)

RESPONSABILE DI PLESSO-INFANZIA-PRIMARI-SECONDARIA

Prof.ssa MIRELLA PIERRI